Getac

Rugged Mobile Computing Solutions

V110

Fully Rugged Convertible Notebook

- Processore di 4ª generazione Intel® Core™ i7 / i5 vPro™
- Display Getac 11,6'' visibile alla luce del sole: 800 Nit con touchscreen
- Tecnologia sostituzione batteria LifeSupport™
- Touchscreen dual (multitouch e digitizer) opzionale Touchpad
- Memoria SSD affidabile e veloce

CERTIFIED MIL-STD 461F · CERTIFIED MIL-STD 810G · INGRESS PROTECTION IP65 · CERTIFIED ANSI · e4

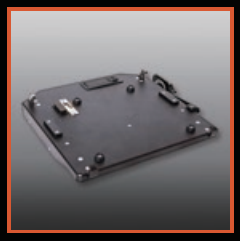

Dock per veicolo

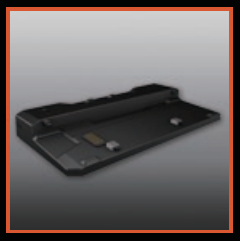

Dock per ufficio

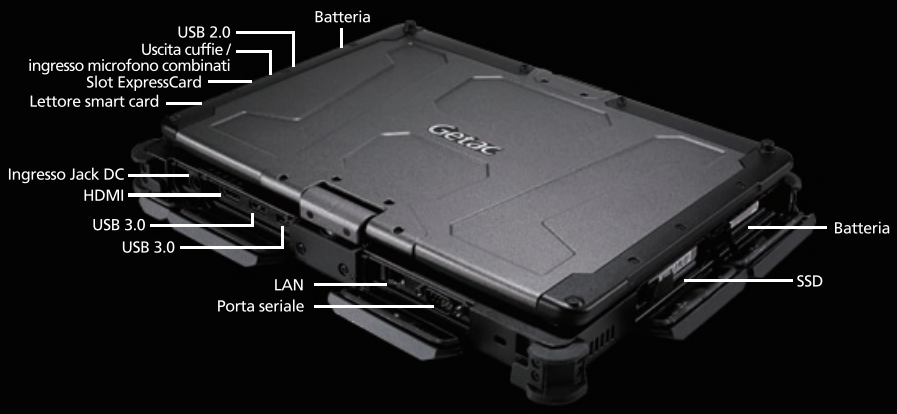

V110 Fully Rugged Convertible Notebook

Getac consiglia Windows.

Specifiche tecniche

Operating System
Windows® 7 Professional
Windows® 8 Professional

Piattaforma MobileComputing
Tecnologia Intel® Core™ i5 vPro™
- Processore Intel® Core™ i5-4300U vPro™ 1,9 GHz, Max. 2,9 GHz con tecnologia Intel® Turbo Boost
- 3 MB L3 Intel® Smart Cache

Tecnologia Intel® Core™ i7 vPro™
- Processore Intel® Core™ i7-4600U vPro™ 2,1 GHz, Max. 3,3 GHz con tecnologia Intel® Turbo Boost con tecnologia Intel® Turbo Boost
- 4 MB L3 Intel® Smart Cache

VGA Controller
Intel® HD Graphics 4400

Display
11,6" TFT LCD HD (1366 x 768)
Display LumiBond® con tecnologia
800 nit leggibile alla luce solare diretta
Touchscreen multi-touch capacitivo

Memoria
4 GB DDR3L espandibili fino a 8 GB
SATA SSD 128 / 256 GB opzionale

Tastiera
Retroilluminazione LED per la tastiera in membrana

Dispositivi di puntamento
Touchscreen
- Touchscreen multi-touch a capacitivo
- Touchscreen dual (multitouch e digitizer) opzionale

Touchpad
- Touchpad a scorrimento con multitouch

Slot di espansione
ExpressCard/54
Lettore smart card

Intefaccia I/O
Webcam HD
Porta seriale (9-pin; D-sub)
Uscita audio / ingresso Combo
Ingresso jack DC
2 USB 3.0 (9-pin)
1 USB 2.0 (4-pin)
LAN (RJ45)
HDMI
Connettore per docking station (24-pin)
Fotocamera posteriore AF 5M pixel opzionale
Antenna RF pass-through per GPS, WWAN e WLAN opzionale

Communication Interface
Ethernet 10/100/1000 base-T
Wireless Dual Band Intel® AC 7260, 802.11 ac
Bluetooth (v4.0 class 1)[i]
SiRFstarIV™ GPS opzionale
Gobi™ mobile broadband opzionale

Software
Getac Utility
Getac Camera
Getac V-GPS
Adobe® Reader®

Dispositivi di sicurezza
Tecnologia Intel® vPro™
TPM 1.2
RFID e Lettore smart card contactless opzionali[ii]
Blocco di sicurezza Kensington

Alimentazione
Adattatore AC (65W, 100-240VAC, 50/60 Hz)
2 batteria smart Li-Ion (11.1V, 2100 mAh)
(fino a 13 ore di operatività)[iii]
Batteria LifeSupport™ con tecnologia di sostituzione a caldo

Dimensioni (L x P x A) & peso
299 x 223 x 34 mm,
1,98Kg[iv]

Caratteristiche Rugged
Certificazioni MIL-STD-810G e IP65
Certificazione MIL-STD-461F[v]
ANSI/ISA 12.12.01 opzionale
Resistente alle vibrazioni e alle cadute
Certificazione e4 per l'utilizzo sui veicoli

Specifiche ambientali
Temperatura[vi]:
- Di funzionamento: da -21°C a 60°C
- Memoria: da -40°C a 71°C

Umidità:
- 95% RH, senza condensa

Accessori
Borsa
Caricabatterie
Adattatore per veicolo (90W, 11-16VDC e 22-32VDC)
Adattatore AC certificato MIL-STD-461F
(90W, 100-240VAC)
Stilo digitizer
Stilo capacitivo
Pellicola protettiva
Cinghia a X da mano
Cinghia da spalla (2 punti)
Batteria principale (11.1V, 2100 mAh)
Adattatore AC (65W, 100-240 VAC)
Dock per veicolo
Dock per ufficio

Soluzioni dock

	Dimensioni (L x P x A)	Porte seriali	VGA esterna	Microfono	Uscita audio	Ingresso Jack DC	Porte USB	LAN	HDMI	Connettore per Antenna RF (GPS, WWAN, WLAN)
Dock per veicolo	294.6 x 273.1 x 35.1 mm	2	1	1	1	1	4	1	1	3
Dock per ufficio	302.6 x 155.6 x 38.3 mm	2	1	1	1	1	4	1	1	--

i Le prestazioni e la capacità di connessione Bluetooth possono essere influenzate da interferenze e da dispositivi client presenti nell'ambiente; è possibile ridurre gli effetti delle interferenze diminuendo il numero di dispositivi wireless Bluetooth in funzione nell'area.
ii Lettore contactless RFID e lettore smart card 13,56MHz (conformità ISO 15693 e 14443 A/B).
iii Test di durata della batteria MobileMark 2007. Le performance della batteria possono variare in base alle applicazioni aperte, alle impostazioni wireless, alle impostazioni di consumo energetico, alla luminosità dello schermo LCD, ai moduli personalizzati e alle condizioni ambientali. La batteria ha un numero limitato di cicli di utilizzo e ricarica e può essere necessario cambiarla con una originale Getac. La vita e le ricariche della batteria variano in base all'uso e alle impostazioni del computer.
iv Il peso cambia a seconda delle configurazioni e degli accessori opzionali.
v L'adattatore AC 90W MIL-STD-461F viene venduto separatamente.
vi Test condotto da terza parte indipendente secondo i criteri MIL-STD-810G.

Getac

Getac Technology Corporation
Via Belvedere, 57 20086 Arcore (MB), Italy
Tel: +39 039 617720
sales-getac-Italy@getac.com
www.getac.it

Copyright © 2014 Getac Technology Corporation and/or any of its affiliates. All Rights Reserved.
All specifications are subject to change without notice. V05M06Y14IT

net.engineering
via Biagio Petrocelli, 228 00173 Roma RM
Tel: +39 06 8339 4455 - info@netengineering.org
www.netengineering.org